

Inserimento libero del formato

refilo:
3 mm

Distanza di sicurezza:
4 mm
distanza dei testi/delle informazioni dal
bordo del formato finale per evitare un
punto di taglio indesiderato.

- Z** larghezza
- X** lunghezza
- Y** altezza

Attenersi alle seguenti

Creare i documenti con la smarginatura e la distanza di sicurezza indicate.

Impostare i colori di sfondo, le immagini o i grafici fino al bordo del formato dei dati.

In fase di produzione il taglio, la fustellatura e la piegatura possono dar luogo a tolleranze.

Per indicazioni sui dati per la stampa, consultare la voce di menu *Dati per la stampa* su

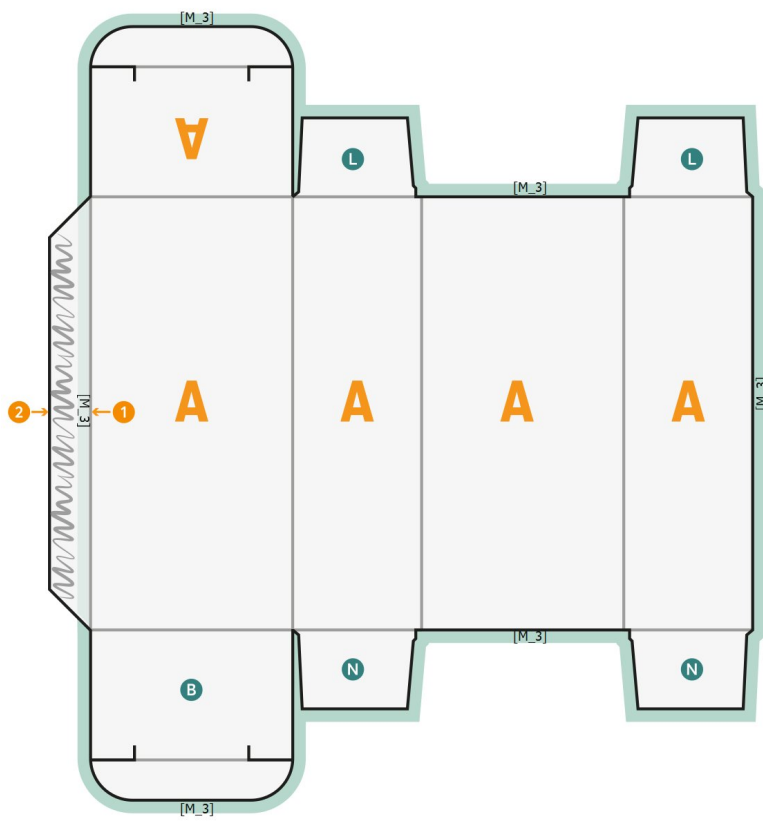

- B** Fondo
- N** non visibile
- L** Area parzialmente visibile
- refilo

- 1 Il motivo di stampa deve sporgere (riempimento) di 3 mm dal bordo interno de [T_PACK_1_B]
- 2 Il restante lembo incollato deve rimanere non stampato [T_PACK_2_B]
- 3 Refilo di 3 mm
- 4 Creare gli elementi neri solo con nero al 100 % (ad es. barcode come EAN, coc Testi, oggetti e grafici devono essere creati in nero al 100 %, senza gradazioni di grigio
- 5 Applicazione del colore max. 300 %

Inserimento libero del formato

refilo:
3 mm

Distanza di sicurezza:
4 mm
distanza dei testi/delle informazioni dal bordo del formato finale per evitare un punto di taglio indesiderato.

Attenersi alle seguenti

Creare i documenti con la smarginatura e la distanza di sicurezza indicate.

Impostare i colori di sfondo, le immagini o i grafici fino al bordo del formato dei dati.

In fase di produzione il taglio, la fustellatura e la piegatura possono dar luogo a tolleranze.

Per indicazioni sui dati per la stampa, consultare la voce di menu *Dati per la stampa* su